

荒尾

荒尾市観光情報ペーパー

あらお ni

こんな

ARA O ni CONNA

2021
AUTUMN
vol.25

いつもとちょっと違う荒尾の楽しみかた

あ ら お ぶ ら り

ARA O BURARI

直売所

御朱印めぐり

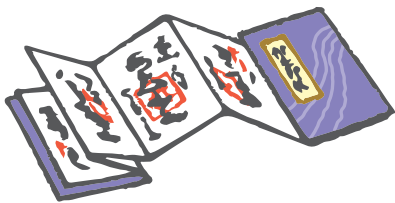
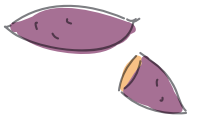
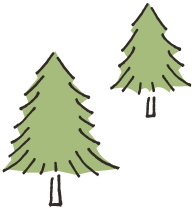

NEW
OPEN

オープンしたけど未完成! DIYリノベで進化を続ける

のあそび lodge

荒尾駅のすぐ横に山小屋をコンセプトとしたゲストハウスの「あそびlodge」がオープン! 旅の拠点としてはもちろん、併設されたカフェは宿泊以外の方でも気軽にご利用できます。アウトドア体験などを楽しめるイベントも開催されており、旅の途中で立ち寄る山小屋のように、ホッとできる、ワクワクできる、荒尾の新スポットが誕生しました!

所 / 荒尾市万田 1560-1

※駐車場は荒尾駅北側の駐車場をご利用ください (2時間無料、14時間300円)

TEL/080-9547-4744 (受付時間 9:00~19:00)

HPはこちら



レンタルオフィスや
会議室としても
利用可能です

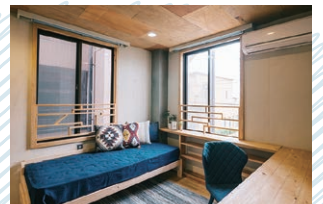



＜野原八幡宮＞

平安時代初期に現在の場所に遷宮されたと伝えられる。地元では「のぼらさん」の愛称で親しまれている長い歴史を持つ八幡宮です。

所 / 荒尾市野原 1529
TEL/0968-62-1013



のぼらさん

760年以上前から口伝などにより残されてきた「風流」楽は、国重要無形民俗文化財にも指定されました。

毎年
10月15日
開催



＜四山神社＞

「虚空蔵菩薩」が降臨された場所として、初めてお堂が建立されたのは1070年と伝えられ、1600年代初頭に当時の肥後藩主・加藤清正によって再建されました。

所 / 荒尾市大島 818
TEL/0968-62-1390



こくんぞさん 四山神社大祭

商売繁昌や交通安全・家内安全等の御守札や福銭と呼ばれるお賽銭を借りるならわしがあり、多くの参拝者で賑わいます。

毎年
2月13日
9月13日
開催



＜高野山真言宗金剛寺＞

高野山金剛峯寺を本山とする九州八十八ヶ所霊場第58番札所。境内の敷石には四国八十八ヶ所、西国三十三ヶ所、坂東秩父の観音霊場の御砂も収められています。

所 / 荒尾市宮内出目 373
TEL/0968-62-1314

精霊流し

旧暦のお盆には麦藁で編んだ精霊船を海へ流す、精霊流しが行われます。

あらお 御朱印めぐり



＜有明成田山大勝寺＞

千葉県成田市の成田山新勝寺を本山とする寺院で、不動明王をご本尊としています。厄年厄払い・交通安全・災難魔除けなど、成就祈願のお寺として知られています。

所 / 荒尾市下井手 1595-6
TEL/0968-66-0001



節分祭

無病息災をもたらし、新春の幸運を授ける節分祭。豆の包み紙には数字が書いてあり、縁起物などが当たることも。

毎年
2月7日曜日
開催

＜西原大神宮＞

五穀豊穡の神様、子どものすじ・ひきつけの神様として親しまれている神社です。

所 / 荒尾市西原町 1-10-7
TEL/0968-64-3337

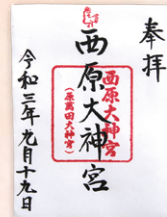

にしばるさん 西原大神宮大祭

1533年より続く、子供の健やかな成長を祈念して、ニワトリの絵を奉納する習慣があります。

毎年
2月17日
9月17日
開催

荒尾大師 ＜慈照院＞

慈照院 初代住職が世界平和の願いを込めて、11年という年月をかけて建立した弘法大師座像が、丘の上から静かに荒尾のまちを見守っています。

所 / 荒尾市平山 2560
TEL/0968-68-0064



- お参りの際には事前にお電話でお問い合わせいただくのがおすすめです。
- 御朱印は参拝の証です。お参りしてからいただきます。
- 新型コロナウイルス対策のうえおでかけください。



荒尾ときめき市

地元農家の方々が農産物や農産加工品・お菓子などを販売している直売所。市内の養鶏場から届く玉子や野菜の苗なども人気です。

所 / 荒尾市上井手 (岩本橋駐車場)
 時 / 8:30 ~ 17:00
 休 / 12月31日 ~ 1月5日、8月15日、16日
 TEL / 0968-66-3730



荒尾産のみかんがオススメ!



荒尾漁協直売所

熊本県内初となる漁協直営の海産物直売所。季節にあわせて特産物の海苔やアサリ、マジックの他、さまざまな魚介類が直販されています。

所 / 荒尾市荒尾 27 (荒尾漁協横)
 時 / 木・金・土曜のみ営業 9:00 ~ 12:00
 TEL / 0968-62-0023



12月には新海苔が登場します!



あらおの旬を探しにいこう

直売所

青研

商店街の一角にある直売所です。毎日採れたての新鮮野菜や5坪のワイナリーでつくるワインが並び、地域内外からお客様が訪れています。

所 / 荒尾市増永 2000-15
 時 / 9:00 ~ 17:00
 休 / 日曜、祝日、年末年始、お盆
 TEL / 0968-62-3446



青空ワイン

日本一小さなワイナリーがつくる、オリジナルのワインです。



ありあけの里

有明海で採れた海産物が人気の直売所。魚介類は漁で獲れた時だけの販売となりますが、新鮮な農産物もあります。

所 / 荒尾市蔵満 564-7
 時 / 8:00 ~ 16:00
 休 / 月、火曜、年末年始
 TEL / 0968-63-0812



贈り物にもおすすめの海苔製品

特産品はこちらにおまかせ!

まるごとあらお物産館

世界遺産 万田坑横にある"まるごとあらお物産館"では、お土産や小代焼、有明海の家苔など、荒尾の特産品や軽食を提供しています。

所 / 荒尾市原万田 169-22
 時 / 10:00 ~ 17:00
 休 / 月曜 (祝日の場合は翌平日)、12/29 ~ 1/3
 TEL / 0968-57-9960



荒尾産のオリーブを使ったオリーブの新漬けやドレッシングなども人気です!



荒尾のステキな特産品を
オンラインショップで販売中!

まるごとあらお
オンラインショップ

100点以上の荒尾のさまざまな特産品を販売する「まるごとあらお物産館」のオンラインショップ!

<https://shop.arao-kankou.jp/>

まるごとあらお

お支払方法

クレジットカード
 銀行振込
 代金引換



飲食店で使える**食事券付き**！**実質無料**で楽しめる！

各日
限定
50台

ドライブインシアター 万田坑

期日 2021年11月20日～22日 ※上映作品は日によって異なります

場所 万田坑前広場 熊本県荒尾市原万田 200-2

時間 開場 / 17:00 上映開始 / 18:00 当日は 17:45までにお越しください

料金 1台 2,000円 **荒尾市内の対象飲食店で利用できる 2,000円分の食事券付き！**



ゆっくり満喫！
宿泊付きプランもあります！



- 対象ホテル**
- ホテルヴェルデ
 - ホテルブランカ
 - ビジネスホテル 五十鈴荘

※プランの詳細や予約については各ホテルのホームページをご覧ください。
その他のホテルにお泊りの場合は単品チケットをご利用ください。

11/20土

11/21日

11/22月



呪怨



オズランド



50回目のファーストキス

終了
しました

詳細・チケットの購入はこちら

荒尾市観光協会ホームページ

<https://arao-kankou.jp/event/driveintheater/>



荒尾観光 マップ

- 🏪 コンビニエンスストア
- ⛽ ガソリンスタンド
- 🏠 宿泊施設
- 🏯 薬元

お車での移動は

- レンタカー**
荒尾自動車興業 TEL.0968-62-0266
- タクシー**
荒尾タクシー TEL.0968-62-1212
平和タクシー TEL.0968-62-2121

荒尾市観光協会 (万田坑ステーション内)
TEL.0968-57-9155

熊本県荒尾市原万田 200 番地 2
月曜定休 (祝日の場合は翌日) 9:30～17:00



まるごとあらお

検索

荒尾の
観光情報は
こちらから！



荒尾市観光協会 会員募集！

荒尾市観光協会では、一緒に荒尾市の観光を盛り上げていくメンバーを募集しています。
詳しくはお問い合わせ下さい。